„ Durch die Praxis in der Übungsfirma steigere ich meine Chancen auf eine Ausbildung im kaufmännischen Bereich.“

PAUL-SPIEGEL-BERUFSKOLLEG

passt

FOR bis Berufsabschluss
Projekte, Aktionen, Ausland
>> für jeden was dabei

professionell

Beruf und Berufung
>> besser vorbereitet

persönlich

beratend, begleitend, betreuend
>> bringt jeden weiter

Wir freuen uns auf dich!
Wähle aus unseren Vollzeitbildungsgängen mit verschiedenen Abschlüssen in den Fachrichtungen:

BERUF
A B I
F H R
F O R

- TECHNIK
- WIRTSCHAFT / VERWALTUNG
- SOZIALWESEN / GESUNDHEIT
- ERNÄHRUNG / VERSORGUNG

Beratungsgespräch?
Gern. Vor Ort oder telefonisch.

T 02581 9250



MARTIN STEINBACH
Abteilungsleiter
Berufsfachschule Wirtschaft & Verwaltung

martin.steinbach@
paul-spiegel-berufskolleg.eu

‹‹ weitere Infos
paul-spiegel-berufskolleg.eu > Bildungsangebot > Vollzeit-Bildungsgänge

Paul-Spiegel-Berufskolleg Warendorf Europaschule

Von-Ketteler-Str. 40, 48231 Warendorf
T 02581 9250
info@paul-spiegel-berufskolleg.eu
paul-spiegel-berufskolleg.eu

EUROPASCHULE



Berufsfachschule Wirtschaft & Verwaltung

Typ 2

DAUER:
1 JAHR

ABSCHLUSS:
FOR

FACHRICHTUNG:
Wirtschaft / Verwaltung

EUROPASCHULE

Was du willst

Eine praktische berufliche Grundbildung

Du interessierst dich für eine kaufmännische Berufsausbildung und willst dir dafür eine solide Basis schaffen? Möglicherweise möchtest du auch den Abschluss Fachoberschulreife (FOR) erhalten, um dich für eine höhere Laufbahn zu qualifizieren?

Mit dem einjährigen Bildungsgang der Berufsfachschule für Wirtschaft und Verwaltung schaffst du dir gute Voraussetzungen für eine Berufsausbildung sowie für eine höhere Laufbahn im kaufmännischen Umfeld.

So steigerst du deine Chancen, einen Ausbildungsplatz in deinem Wunschberuf zu erhalten!

Was du mitbringst

Die Aufnahmevoraussetzung

- Erweiterter Erster Schulabschluss (Hauptschulabschluss nach Klasse 10)

für den Besuch der BFS 2

Willst du noch mehr wissen?

Stundentafel, Schülerkarrieren, spannende Projekte ...

Folge der Spur des QR-Codes!

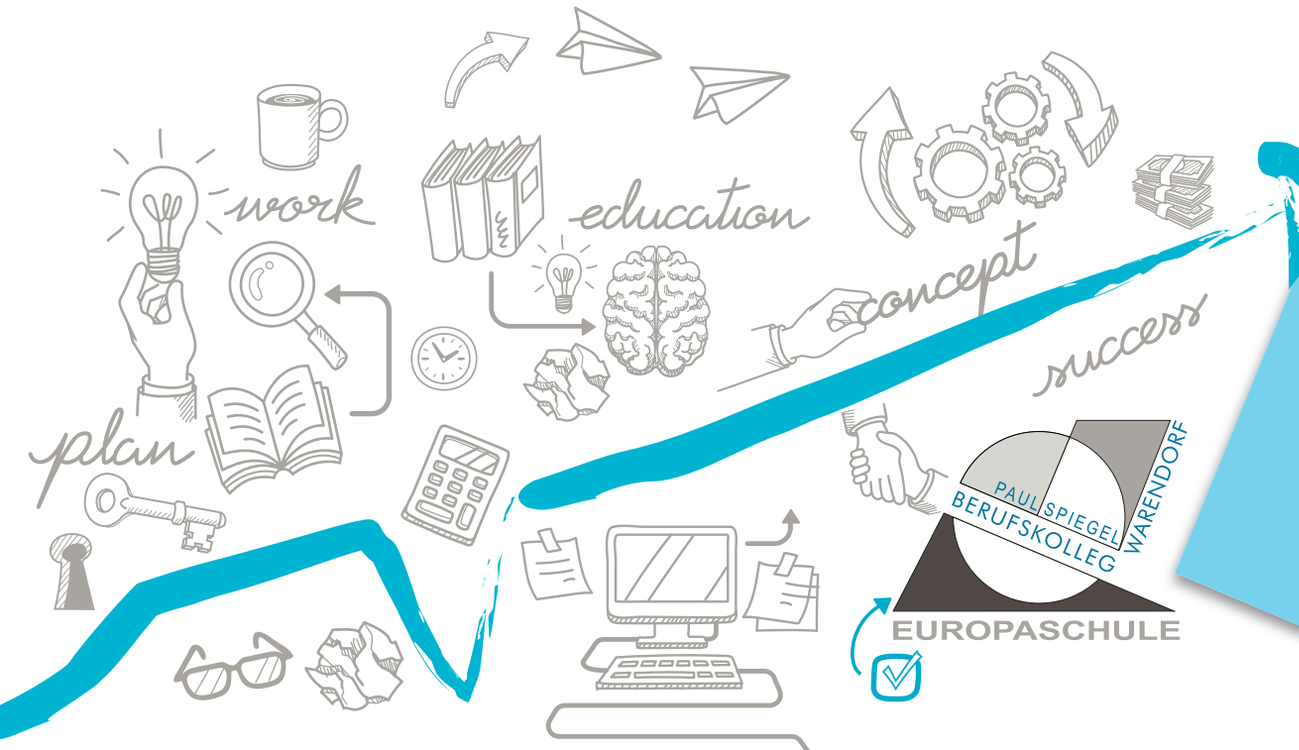

PAUL SPIEGEL BERUFSKOLLEG WARENDORF

EUROPASCHULE

Was du bekommst

Abschluss mit berufsbezogener Praxis

Die BFS 2 Wirtschaft und Verwaltung (WuV) bietet einen praxisorientierten Unterricht, die drei bereichsspezifische Fächer beinhaltet. Diese Fächer GPU-Geschäftsprozesse im Unternehmen, PBP-personalbezogene Prozesse und GWP-gesamtwirtschaftliche Prozesse werden EDV-gestützt unterrichtet.

Ergänzt wird dieser Unterricht durch ein Jahrespraktikum, welches mit einer Woche Blockpraktikum führen die SchülerInnen das Praktikum an einem Wochentag (Dienstag oder Donnerstag) in insgesamt 25 Wochen durch. Das Praktikum fließt dabei in die Fächer GPU und PBP ein.

Nach dem erfolgreichen Abschluss des Bildungsgangs erhalten die SchülerInnen die Fachoberschulreife (FOR) ggf. mit der Qualifikation für die gymnasiale Oberstufe.